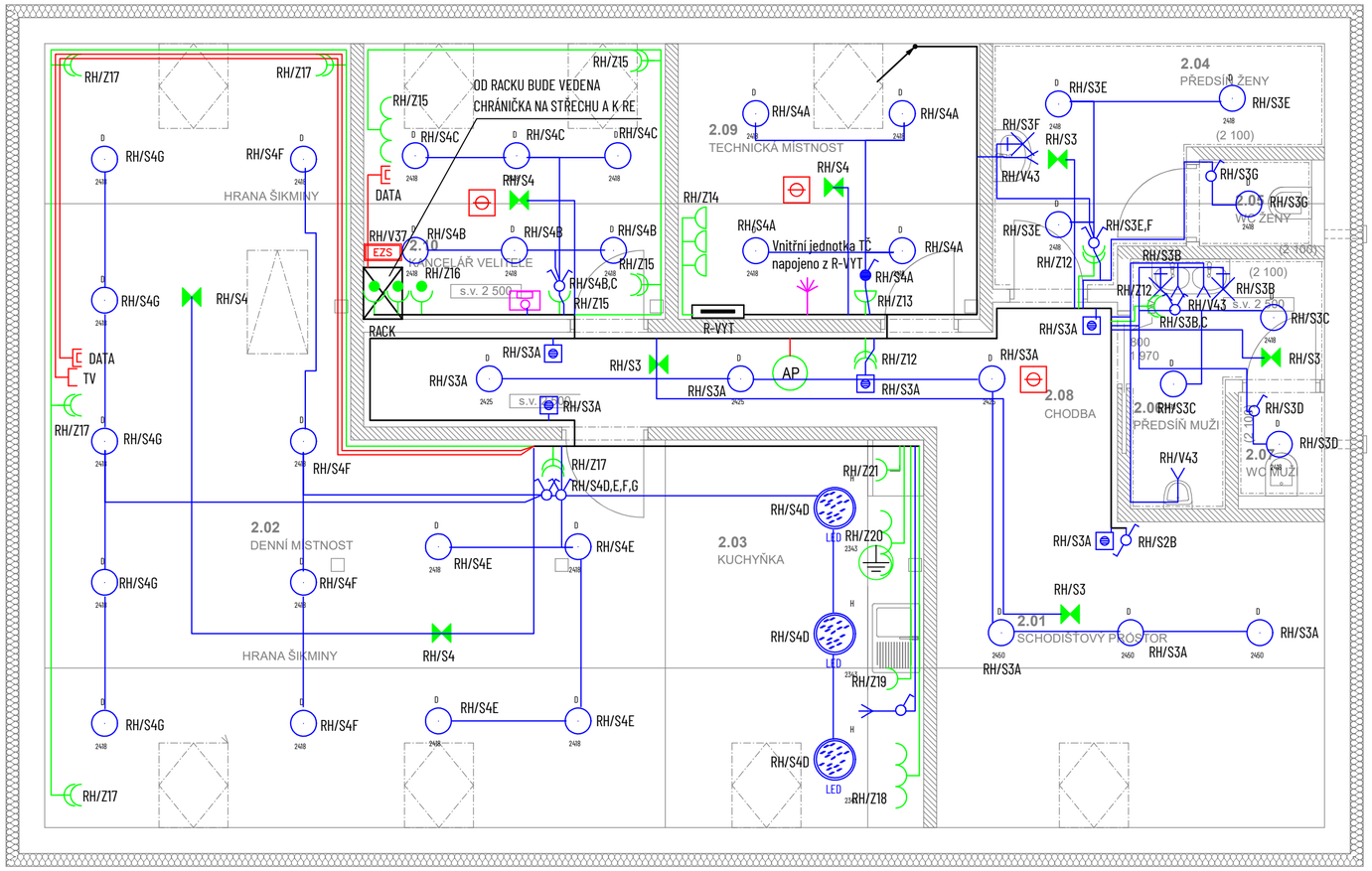

Č.	Název místnosti	Plocha (m2)
2.01	SCHODIŠŤOVÝ PROSTOR	15,98
2.02	DENNÍ MÍSTNOST	48,73
2.03	KUCHYŇKA	13,50
2.04	PŘEDSÍŇ ŽENY	7,93
2.05	WC ŽENY	1,45
2.06	PŘEDSÍŇ MUŽI	4,80
2.07	WC MUŽI	1,35
2.08	CHODBA	12,44
2.09	TECHNICKÁ MÍSTNOST	11,20
2.10	KANCELÁŘ VELITELE	11,20
		128,58 m²

Označení svítidla	Název	Příkon	Světelný tok
B	LED prachotěsné svítidlo, polyesterové tělo, opálový PC kryt, IK08	20,0 W	2700,0 Lm
C	LED prachotěsné svítidlo, polyesterové tělo, opálový PC kryt, IK08	40,0 W	5500,0 Lm
D	Přisazené LED svítidlo, IP65, opálový PMMA kryt, průměr 300mm	25,0 W	3000,0 Lm
E	LED prachotěsné svítidlo, polyesterové tělo, opálový PC kryt, IK08	50,0 W	7500,0 Lm
F	LED downlight, plechové tělo, mikroprizmatický kryt, IP54	26,0 W	3000,0 Lm
H	Přisazené LED svítidlo, opálový PMMA kryt, průměr 480mm	42,0 W	5100,0 Lm

LEGENDA	
	ZÁSUVKA
	ZÁSUVKA IP44
	2X JEDNOZÁSUVKA VE SPOLEČNÉM RÁMEČKU
	3X JEDNOZÁSUVKA VE SPOLEČNÉM RÁMEČKU
	ZÁSUVKA 400V - IP45
	ZÁSUVKA S PŘEPĚŤOVOU OCHRANOU
	TV ZÁSUVKA
	DATA ZÁSUVKA - 2xRJ45
	ROZVADĚČ
	OVLADAČ NA VRATA
	ČIDLO POHYBU
	ZÁSUVKA 400V - IP45
	ZÁSUVKA 400V - IP45
	ZÁSUVKA 400V - IP45
	ZÁSUVKA 400V - IP45
	ZÁSUVKA 400V - IP45
AP	OCHRANNÉ POSPOJENÍ
	NOUZOVÉ SVÍTIDLO
	OSCHRANNÉ POSPOJENÍ
EZS	ÚSTŘEDNA EZS
	KLÁVESNICE EZS
	ČIDLO EZS
	MAGNET EZS
	SIRÉNA
	AUTONOMNÍ POŽÁRNÍ HLÁSIČ
	TLAČÍTKO POŽÁR
	TOTAL STOP
	TECHNOLOGICKÝ VÝVOD 400V
	VÝVOD 230V
	I/O TLAČÍTKO

Akce:	**Novostavba hasičské zbrojnice obec Stračov**		Č.zak.: **25Z045**
Investor:	Obec Stračov, Stračov č.p.2, 503 14 Stračov	Proj. části:	SZ Projekce elektro s.r.o. IČ: 09691057 Jaurisova 515/4, Michle (Praha 4), 140 00 Praha
Místo stavby:	na p.p.č.79/2 v k.ú Stračov	Vypracoval: Zodp. proj.:	Josef Žuček Karel Sommer
ČÁST PD:	**D.1.4.3 - Silnoproudá a slaboproudá instalace**		Označ.: **D.1.4.3.07**
VÝKRES:	**PŮDORYS PODKROVÍ**	Měřítko: 1:50 / Stupeň PD: DSP / Datum: 04-2025	